03 Autres espèces

OVIN / CAPRIN

Retour : éleveur, premier infirmier de sa chèvre

A Yzernay et Segré, 24 éleveurs caprins ont participé aux 2 sessions de formation « éleveur, premier infirmier de sa chèvre » organisées par le GDS. En collaboration avec les vétérinaires Dr Nicolas DAMAS et Dr Cyrille TESSON, les formations se sont déroulées en deux temps. Un premier temps en salle puis un second en élevage.
Dans un souci de praticité, le nombre de participants était limité. Ces 2 jours ont permis de découvrir ou redécouvrir les gestes clés. Aurélien, éleveur sur la commune du May Sur Evre, témoigne « Nous sommes installés depuis le 1er Août 2021 et avons eu connaissance de cette formation lors de notre rencontre avec notre conseillère du GDS Pauline lors du Caprinov. L'intitulé de la formation me semblait tout à fait approprié pour me remémorer les bases avant d'attaquer notre première lactation. »
La formation reprenait les bases afin de savoir comment examiner un caprin malade puis décider de la stratégie à adopter pour le soigner et protéger ses congénères. La réussite de ces formations repose aussi sur les échanges entre éleveurs sur les différentes pratiques et les comparaisons sur les différentes mesures de biosécurité. L'éleveur jeune installé explique « Cette formation nous apprend à poser un diagnostic plus sereinement. C'est aussi l'occasion d'échanger avec d'autres collègues sur différentes thématiques ». A la suite de ces deux sessions la commission caprine du GDS proposera éventuellement des nouvelles formations. « J'ai quelques idées de thèmes de formations : l'aromathérapie, la gestion du parasitisme ou encore les maladies métaboliques en élevage caprin » rapporte Aurélien. Le choix du thème se fera lors de cette rencontre en tenant compte du questionnaire envoyé au 24 éleveurs participants.

Aides directes versées aux éleveurs

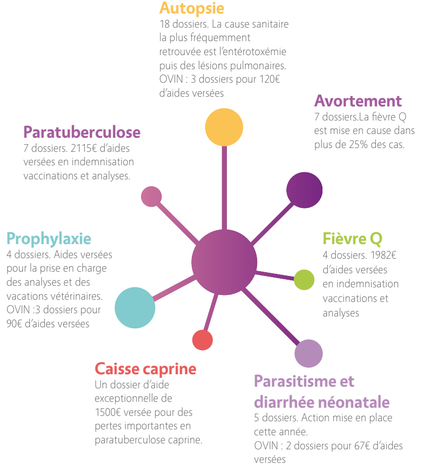

La section ovine est en croissance (+901 OVINS)

De nouvelles prises en charge sont proposées aux éleveurs et ils peuvent bénéficier d'un accompagnement technique par une technicienne. Prochainement il leur sera proposé un questionnaire afin de faire évoluer les actions et constituer un groupe technique.

PORCIN

La section attire toujours de nouveaux éleveurs

- 10 nouveaux adhérents – enjeu du renouvellement des adhésions les années suivantes malgré 50% de remise
- 4 900 euros d'aides versées aux éleveurs, -36% par rapport à l'année précédente malgré les relances aux éleveurs d'envoi de factures au GDS
- Charte Régionale SDRP avec les GDS, CRP et Groupements : la récolte des autorisations des éleveurs pour transmission des résultats au GDS est en cours.
- Surveillance régionale sur la faune sauvage négative en SDRP et Aujeszky
- Vétérinaire du GDS49 désormais formatrice « référent Bien-Etre Animal »

La section est à la recherche d'éleveurs motivés par le sanitaire pour raviver son Conseil d'Administration

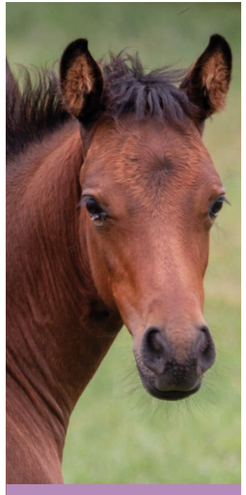

Aides directes versées aux éleveurs

Soutien lors de la fin de vie : aide à l'équarrissage => 5 dossiers mutualisation de l'équarrissage pour 790 euros
Aide au diagnostic / Prévention => 24 dossiers d'aides aux dépistages reproducteurs
Métrite Contagieuse Equine (MCE) : 56 % des analyses remboursées
Artérite Virale Equine (AVE) : 44 %

EQUIN

Au service de la filière sur l'ensemble des familles : courses, sport, races lourdes.

Mise en place de partenariats au service de la filière

Dans le but de favoriser les échanges, la signature de conventions s'est faite début 2022 avec plusieurs organismes permettant aux GDS de mieux se faire connaitre dans la filière équine et de ce fait, parvenir à une meilleure maitrise du sanitaire au niveau National :
- L'Institut Français du Cheval et du Cavalier (IFCE),
- Le Réseau d'Epidémiosurveillance en Pathologies Equines (RESPE)
- La FCC (Fédération Nationale des Conseils des Chevaux)

Trois objectifs :

IFCE : soutien à la diffusion de l'information auprès des détenteurs équins de l'ensemble du territoire
RESPE : partage de compétences, de données sanitaires et épidémiologiques dans le but de renforcer l'adhésion des éleveurs
FCC : coordination des actions et des projets mis en place par les différents organismes. Mise en œuvre d'actions communes.

Evolution des adhésions

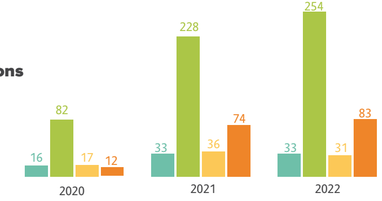

RAPPORT D'ACTIVITÉ

Campagne 2021/2022

ASSEMBLÉE GÉNÉRALE

13 octobre 2022

Découvrez un récapitulatif des actions et résultats du Groupement de Défense Sanitaire du Maine et Loire.

www.gds49.com

GDS Maine et Loire
L'action sanitaire ensemble

01

GDS MAINE ET LOIRE, **multi-espèces**

GDS Maine et Loire

Le fait marquant de la campagne 2021/2022 est l'évolution de la dérogation au contrôle d'introduction avec l'intégration de la qualification NON IPI du bovin comme condition supplémentaire à la validation du dossier. C'est un premier pas vers le contrôle à l'introduction obligatoire comme peuvent le mettre en place certains de nos voisins. Les éleveurs naisseurs, marchands et engraisseurs ont bien intégré cette nouvelle mesure.

Les modalités de la prophylaxie IBR 21/22 n'ont finalement pas évolué en raison du retard de publication des textes officiels. Les nouvelles mesures aux mouvements (destination restreinte et quarantaine en fonction du statut) sont applicables depuis le 1er mai.

Les contraintes dans les ateliers dérogataires vont se durcir durant les prochains mois. A l'inverse, les allègements pour les cheptels indemnes depuis plus de 3 ans ont été validés par le Préfet de Région Pays de la Loire et seront mis en place à la prochaine campagne 22/23.

Nos adhésions par espèces

SECTION BOVINE
2027 cheptels pour 285253 BV
soit -69 cheptels pour -6 860 BV

SECTION CAPRINE
110 cheptels pour 26 241 CP
Soit +7 cheptels pour +3 518 CP

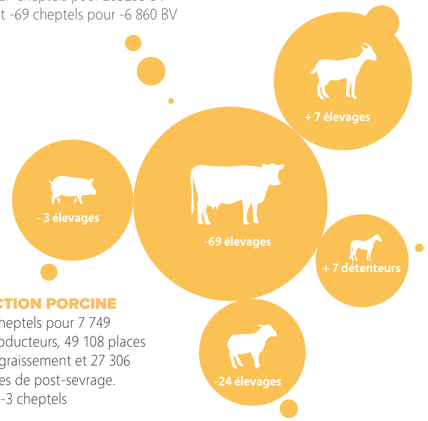

SECTION EQUINE
35 détenteurs pour 382 équins.
Soit +7 détenteurs pour +53 équins

SECTION PORCINE
86 cheptels pour 7 749 reproducteurs, 49 108 places d'engraissement et 27 306 places de post-sevrage.
Soit -3 cheptels

SECTION OVINE
174 cheptels pour 8 386 OV
soit -24 cheptels pour +658 OV

421 000 €
d'aides directes versées aux éleveurs.
Soit 45% du budget hors OVS

02

MISSION 1

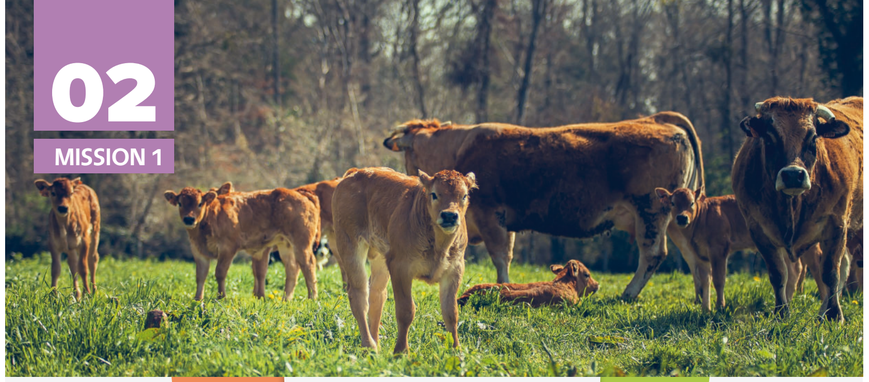

QUALIFICATION
99% des cheptels qualifiés en Brucellose, Leucose, Tuberculose et Varron

IBR
96.4% des ateliers hors dérogataires avec l'appellation « Troupeau Indemne d'IBR »

ASDA
258 728 ASDA éditées
90 287 mouvements contrôlés et validés

NON IPI
108 281 Bovins présents qualifiés NON IPI
4 800 analyses d'achat vente BVD ont été remboursées à 80%
Nouveauté 2021

PRÉLÈVEMENT D'EAU
789 Analyses d'eau interprétées

BVD : où en sommes-nous après 3 campagnes de prophylaxies généralisées ?

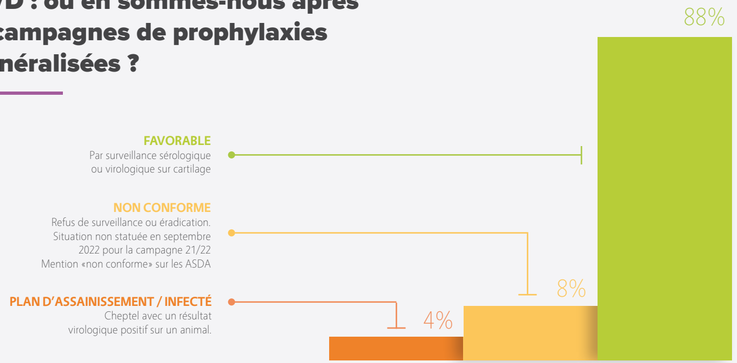

MISSION 2

Gestion des alertes sanitaires

Le GDS vous accompagne avec votre vétérinaire sanitaire dans la maitrise des pathologies sanitaires de votre troupeau afin que vous retrouviez la performance zootechnique le plus rapidement possible.

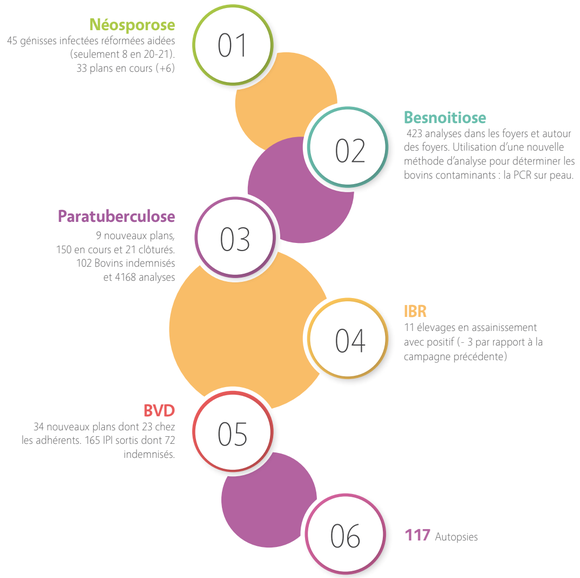

Néosporose
45 génisses infectées réformées aidées (seulement 8 en 20-21).
33 plans en cours (+6)

Besnoitiose
423 analyses dans les foyers et autour des foyers. Utilisation d'une nouvelle méthode d'analyse pour déterminer les bovins contaminants : la PCR sur peau.

Paratuberculose
9 nouveaux plans,
150 en cours et 21 clôturés.
102 Bovins indemnisés et 4168 analyses

IBR
11 élevages en assainissement avec positif (- 3 par rapport à la campagne précédente)

BVD
34 nouveaux plans dont 23 chez les adhérents. 165 IPI sortis dont 72 indemnisés.

117 Autopsies

MISSION 3

Conseil / formation

Formation biosécurité

Première session de formation Biosécurité pour les administrateurs GDS.
Après une partie théorique consolidée par de nombreux échanges, ils ont mis sur papier le plan de biosécurité de leur exploitation. Ils se sont également vus remettre un pack de 4 panneaux de signalisation pour sécuriser la circulation des intervenants extérieurs.

La prochaine session est prévue le 15 décembre, d'autres suivront dans les prochains mois.

Le mutualisme, fondement du GDS, afin d'assurer un soutien technique et financier

Caisse Coup Dur pour 35 dossiers

104 000 €
(20 dossiers suite à des pathologies néonatales)

Soutien du Conseil Départemental

85 000€ d'aides sur les actions BVD et paratuberculose (aide à l'analyse et au bovin éliminé).